பெயர்:

தொடர்புகளை உருவாக்குவோம்!

நூல் வகைகளின்படி தலைப்புகளை உருவாக்கி, கொடுக்கப்பட்டுள்ள வெற்று நூல் அட்டைகளை நிரப்பவும்.

நான் வாசித்தக் கதை

தலைப்பு:

நூலாசிரியர்:

கதையில் வரும் முக்கியக் கதாபாத்திரத்தோடு எவ்வாறு என்னைத் தொடர்புபடுத்திக் கொள்வது?

கதையில் எனக்குப் பிடித்த அம்சங்கள்.

கதையில் எனக்குப் பிடிக்காத அம்சங்கள்.

All Rights Reserved. © National Library Board Singapore, 2021

பெயர்:

வாசித்தபின் செய்வோம்

நடவடிக்கை 1:

நீங்கள் தேர்வு செய்த புனைவு நூலை வாசித்தபின் கீழ்க்காணும் நடவடிக்கைகளை நிறைவு செய்யவும்.

கதையின் அமைப்பை விவரிக்கவும். கதை எங்கே, எந்தக் காலக் கட்டத்தில் நடைபெறுகிறது?	கதையில் நடைபெறும் முக்கியமான நிகழ்வை விவரிக்கவும்.	கதையில் வரும் முக்கியக் கதாபாத்திரத்தை விவரிக்கவும்.

நடவடிக்கை 2:

கீழ்க்காணும் கட்டங்களில் இரண்டைத் தேர்வு செய்து நிறைவு செய்யவும்.

கதையில் வரும் ஒரு கதாபாத்திரத்திற்கு நீங்கள் ஒரு மின்னஞ்சல் எழுதவும்.	நீங்கள் சந்திக்க விரும்பும் ஒரு கதாபாத்திரத்தைப் பற்றி விவரிக்கவும். அந்தக் கதாபாத்திரத்திடம் நீங்கள் கேட்க விரும்பும் 4 கேள்விகளைப் பட்டியலிடவும்.	நீங்கள் வாசித்த நூலுக்கு ஒரு புது நூல் அட்டையை உருவாக்கவும்.
இந்தக் கதைக்கு இரண்டாம் தொடர் பாகம் இருந்தால் அதில் என்னவெல்லாம் நடக்கும் என்பதைச் சுருக்கமாக எழுதவும்.	கதையின் முடிவை மாற்றி எழுதவும்.	இந்தக் கதையைப் பற்றி ஒரு நண்பரிடம் நான்கே வரிகளில் கூறவும்.

All Rights Reserved. © National Library Board Singapore, 2021

பெயர்:

‘பிங்கோ’ வாசிப்புச் சவால்

நீங்கள் செய்து முடித்த நடவடிக்கைகளைக் கொண்ட கட்டங்களுக்கு வண்ணம் தீட்டவும். குறைந்தபட்சம் ஒரு கிடைவரிசை அல்லது நெடுவரிசையை நிறைவு செய்யவும்.

ஒரு புனைவு நூலை வாசித்து முடித்தேன்	நான் வாசித்த நூலைப் பற்றி பகிர்ந்து கொண்டேன்	நூலகத்திற்குச் சென்று நூல்களை இரவல் வாங்கினேன்	கற்பனைக் கதை ஒன்றை வாசித்தேன்	வரலாறு சார்ந்த ஒரு நூலைப் படித்தேன்
ஒரு சிறுவர் பாடலை வாசித்து மனப்பாடம் செய்தேன்	அறிவியல் சார்ந்த ஒரு நூலைப் படித்தேன்	நாட்டுப்புறக் கதை ஒன்றை வாசித்தேன்	தமிழ் எழுத்துக்களை வாசித்துப் பயிற்சி செய்தேன்	30 நிமிடங்களுக்குச் சுயமாக வாசித்தேன்
மர்மக் கதை ஒன்றை வாசித்தேன்	நான் வாசித்த கதையில் வரும் ஒரு காட்சியை வரைந்தேன்	நான் இம்மாதம் வாசித்த நூல்களைப் பட்டியலிட்டேன்	சிங்கப்பூரில் வெளியிடப்பட்ட ஒரு நூலை வாசித்தேன்	அடிக்கடி பயன்படுத்தும் சொற்களைக் கொண்டு ஒரு சொற்களஞ்சியத்தைத் தயாரித்தேன்
இரவில் உறங்குவதற்கு முன்பு ஒரு நூலை வாசித்தேன்	என் நண்பரிடம் ஒரு கதைப் பகுதியை வாசித்துக் காட்டினேன்	நான் வாசித்தக் கதைக்கு ஒரு சுருக்கம் எழுதினேன்	நட்பைப் பற்றிய ஒரு கதையை வாசித்தேன்	என் பெற்றோரிடம் ஒரு கதைப் பகுதியை வாசித்துக் காட்டினேன்
அபுனைவு ஒன்றை வாசித்தேன்	விலங்குகளைப் பற்றிய ஒரு நூலை வாசித்தேன்	எதார்த்தக் கதை ஒன்றை வாசித்தேன்	பள்ளியின் இடைவேளை நேரத்தில் ஒரு நூலை வாசித்தேன்	15 நிமிடங்களுக்குச் சுயமாக வாசித்தேன்

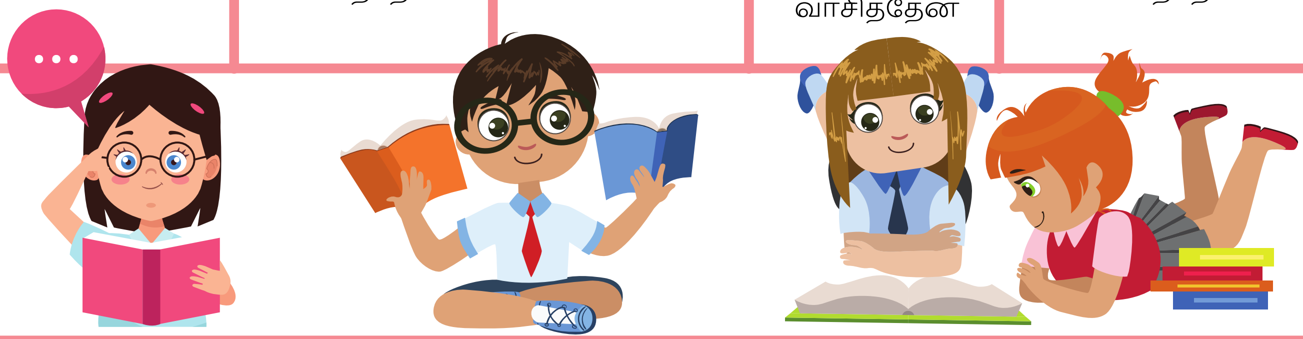

All Rights Reserved. © National Library Board Singapore, 2021